

Powered Front

Webコミュニティ・スイート

[自治体様向けソフトウェアパッケージ群]

信頼と技術で応える SSL

株式会社 富士通ソーシャルサイエンスラボラトリ

Powered
Solution

住民サービスの向上と自治体業務の効率化をご支援します

インターネットやWeb技術の普及により、自治体と地域住民との関係は大きく変化しています。時間や距離に制約されていた行政サービスは変化し、新しい価値観や多様化する住民ニーズへの対応が希求されています。富士通SSLは、豊富なソリューション素材を活用する事により、住民サービスの向上と自治体業務の効率化をご支援します。

Webコミュニティ・スイート全体イメージ

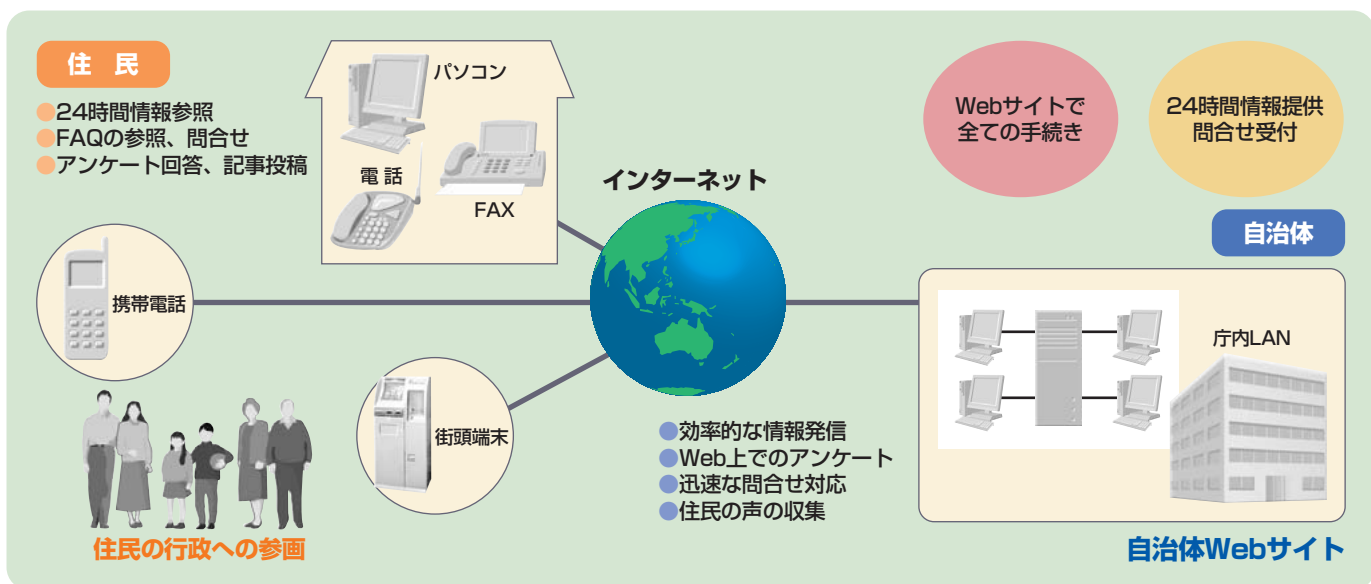

富士通SSLのWebサイトソリューションを構成するパッケージ群: Webコミュニティ・スイート

Webコミュニティ・スイート

Webコンテンツ管理

WebコアAdvanced

- 単一サイト管理
- 中小規模サイト向け
- オープンソースDB、クライアントライセンスフリー
- アクセラート、サイトマップ、関連リンク自動生成
- 機種依存文字チェック
- 新着情報など、キーワードによるページ集約



Webサイト活用

Webコンシェルジェ (FAQ)



Webアンケート



Web会議室



Webエイド (改ざん検知・復旧)



WebコアEnterprise



主に企業向け
詳細は別パンフレットで
ご紹介

魅力的なWebサイト構築のための素材群

アクセシビリティ チェック



ユーザビリティ補助



RSS自動生成



サイト分析



メールマガジン



音声/FAX応答



「WebコアAdvanced」誰でも簡単にホームページの作成/更新ができるWebサイト管理システム

WebコアAdvancedは簡単な操作でコンテンツの作成から、承認、公開までの作業の流れを一元管理し、魅力あるホームページ運用をサポートします。



主な機能

住民側機能

- ・ホームページ情報参照
- ・携帯情報参照
- ・情報検索
- ・ファイルダウンロード
- ・サイトマップ参照
- ・新着情報参照

職員側機能

- ・ホームページ情報登録/更新
- ・携帯情報登録/更新
- ・登録情報複写/移動
- ・テンプレート管理
- ・データ定義作成/更新
- ・ヘッダ、フッタ管理
- ・素材管理
- ・集約キーワード管理
- ・サイトプレビュー
- ・公開期間自動制御
- ・承認フロー管理
- ・登録者管理、組織管理

「Webコンシェルジェ」FAQの公開と、問合せ～回答までの一元管理/情報共有をサポート

よろずの相談係という意味があるコンシェルジェ。

Webコンシェルジェは、住民からの問合せ～回答までを一元管理し、迅速な対応と、住民側での問題解決をご支援します。

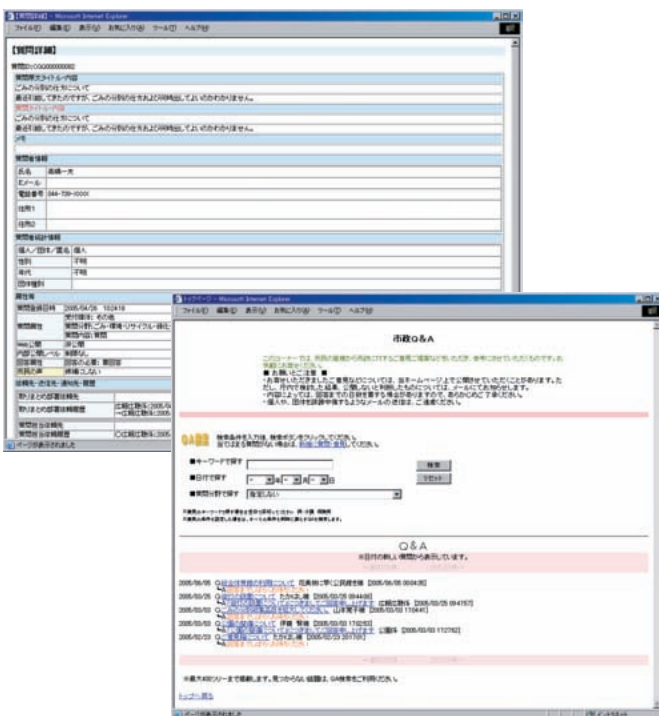

主な機能

住民側機能

- ・FAQの検索/参照
- ・QAのツリー表示
- ・ジャンル別FAQ参照
- ・質問送信

職員側機能

- ・キーワード振分
- ・質問分割
- ・登録済み質問検索
- ・回答期限設定/通知
- ・回答チャンネル選択
- ・個別/一括回答選択
- ・進捗状況参照
- ・承認機能
- ・CSV出力
- ・住民の声認定機能
- ・FAQ登録

「Webアンケート」特定または不特定多数を対象としたアンケート実施と自動集計

Webアンケートとは、各課の担当者がブラウザから登録したアンケートを、設定した公開期間に自動的に実施するシステムです。アンケートへの回答は携帯端末からも送信する事ができます。

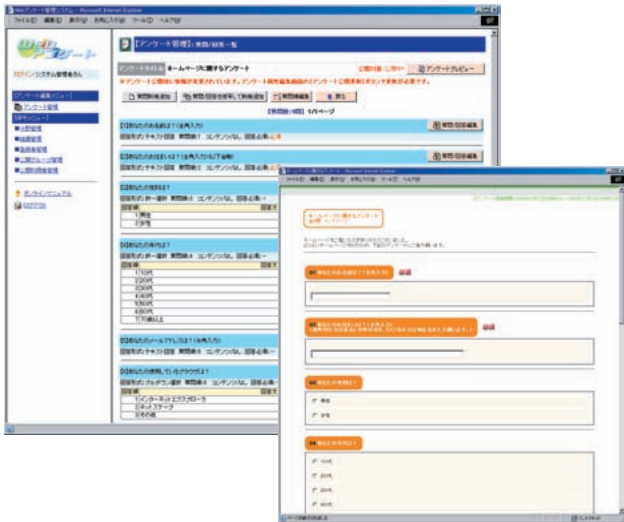

主な機能

住民側機能

- ・ブラウザからの回答送信
- ・携帯端末からの回答送信
- ・集計結果の参照

職員側機能

- ・アンケートの作成/公開
- ・アンケートの集計/公開
- ・公開期間/グループの設定
- ・テンプレート選択
- ・回答結果検索
- ・CSV出力
- ・公開利用者管理

「Web会議室」使い方いろいろ。さまざまなコミュニケーションの場を提供

Web会議室とは、住民-自治体間や住民同士の交流の場を提供するシステムです。会議室ごとに公開グループや記事担当者を設定する事により、さまざまな運用形態を実現します。

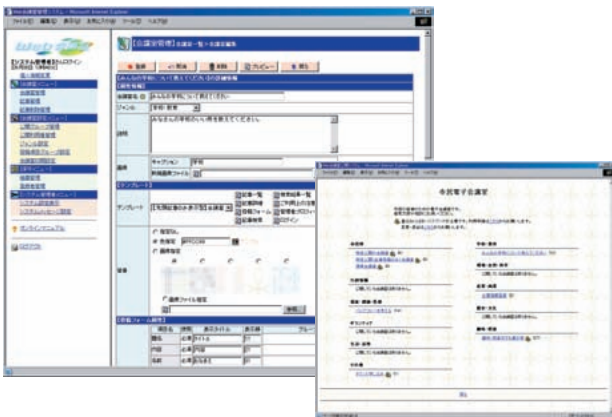

主な機能

住民側機能

- ・記事の閲覧
- ・記事の投稿/削除
- ・投稿時のアイコン設定
- ・投稿時の文字色設定
- ・ファイル添付
- ・特定公開利用申請
- ・過去投稿履歴参照

職員側機能

- ・会議室の作成/更新
- ・記事担当者設定
- ・公開期間/グループ設定
- ・記事投稿時の項目設定
- ・公開利用者管理
- ・組織/登録者管理
- ・登録者の権限設定
- ・ツリー表示/並列表示選択
- ・背景色選択
- ・投稿通知機能

「Webエイド」Webサイトの改ざん検知と自動復旧

Webエイドは、Webサーバ上のコンテンツを、“監視・復旧”するシステムです。導入のわずらわしさや運用の手間を省き、さらに低コストでご提供します。

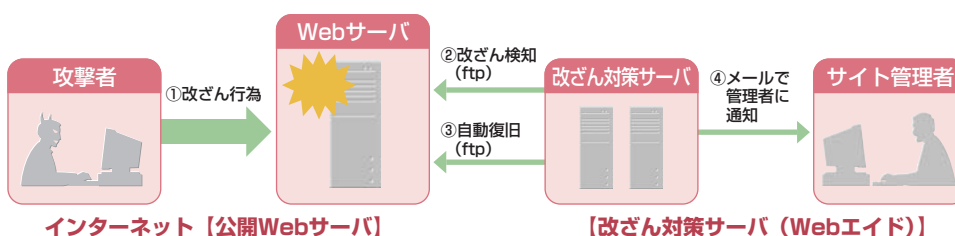

主な機能

管理側機能

- ・稼動状況確認
- ・改ざん検知/通知
- ・自動復旧
- ・正規更新の見極め
- ・正規更新の自動化
- ・Webコア連携

動作環境

Webコア Advanced

項目	職員運用側サーバ	WWWサーバ (住民公開側)
CPU	Pentium III 1GHz以上推奨	Pentium III 1GHz以上推奨
メモリ	1GB以上推奨	1GB以上推奨
HDD	20GB以上の空き領域推奨	20GB以上の空き領域推奨
OS	Windows 2000 Server, Windows Server 2003 Standard Edition	Windows, Solaris™ オペレーティングシステム, Linux
データベース	InterBase 6 / 7.1, FireBird 1.5.2, Oracle 9i / 10g	
Webサーバ	IIS 5.0 / 6.0, Apache 2.0	IIS 5.0 / 6.0, Apache 2.0
管理クライアント	Internet Explorer 5.0以上	
FTP		IIS 5.0 / 6.0, ProFTPDなど

Webコンシェルジェ

項目	職員運用側サーバ	WWWサーバ (住民公開側)
CPU	Pentium III 1GHz以上推奨	Pentium III 1GHz以上推奨
メモリ	1GB以上推奨	1GB以上推奨
HDD	20GB以上の空き領域推奨	20GB以上の空き領域推奨
OS	Windows 2000 Server, Windows Server 2003 Standard Edition Red Hat Enterprise Linux ES3 (for x86), Solaris™ オペレーティングシステム	Windows 2000 Server, Windows Server 2003 Standard Edition Red Hat Enterprise Linux ES3 (for x86), Solaris™ オペレーティングシステム
データベース	FireBird 1.5.3	
Webサーバ	Apache 1.3.27, IIS 5.0/6.0	Apache 1.3.27, IIS 5.0 / 6.0
アプリケーションサーバ	Jakarta-tomcat 4.1.31	Jakarta-tomcat 4.1.31
JAVA環境	Java2SDK1.4.2	Java2SDK1.4.2
検索エンジン		Namazu 2.0.14, BizSearch V3.0

Webアンケート / Web会議室

項目	職員運用側サーバ	WWWサーバ (住民公開側)
CPU	Pentium III 1GHz以上推奨	Pentium III 1GHz以上推奨
メモリ	1GB以上推奨	1GB以上推奨
HDD	20GB以上の空き領域推奨	20GB以上の空き領域推奨
OS	Windows 2000 Server, Windows Server 2003 Standard Edition Red Hat 8.0 / 9.0, Red Hat Enterprise Linux ES2.1 / ES3 (for x86)	Windows 2000 Server, Windows Server 2003 Standard Edition Red Hat 8.0 / 9.0, Red Hat Enterprise Linux ES2.1 / ES3 (for x86)
データベース	InterBase 6 / 7.1, FireBird 1.0.3 / 1.5.2, Oracle 9i	
Webサーバ	IIS 5.0 / 6.0, Apache 1.3.27 / 2.0	IIS 5.0 / 6.0, Apache 1.3.27 / 2.0
管理クライアント	Internet Explorer 5.0 以上	Internet Explorer 5.0 以上 / NetscapeCommunicator, 4.75以上
FTP	IIS 5.0 / 6.0, ProFTPD 1.2.9, vsftpd-1.1.3-8	IIS 5.0 / 6.0, ProFTPD 1.2.9, vsftpd-1.1.3-8

Webエイド

項目	Webエイド管理端末	WWWサーバ
CPU	Pentium III 1GHz以上推奨	FTPサーバが動作していること
メモリ	1GB以上推奨	
HDD	20GB以上の空き領域推奨 (自動復旧を行う場合はWebコンテンツ容量)	
OS	Windows 2000 Server, Windows Server 2003 Standard Edition	

ソリューション素材

システム	パッケージ	備考
Webコンテンツ管理	WebコアEnterprise	主に大規模サイト・企業向け 複数サイト管理、版数管理、一括登録、多言語対応、ASPサービス
	WebコアAdvanced	主に中小規模サイト・自治体向け 単一サイト管理、オープンソースデータベース、クライアントライセンスフリー
	地図連携オプション	登録した施設情報などに座標を設定して、詳細ページに地図を展開することが可能
Webサイト活用	Webコンシェルジェ	FAQの公開 問合せ～回答までの一元管理、情報共有
	Webアンケート	特定/不特定多数へのアンケートの実施と自動集計
	Web会議室	さまざまな場を提供する電子会議システム 特定/不特定多数ユーザからの記事投稿
	Webエイド	Webサイトの改ざん検知と自動復旧
アクセシビリティ	WebInspector (富士通株式会社)	Webサイトが高齢者や視覚に障害のある方にも読みやすいかを診断するソフトウェア JIS X 8341-3*にもとづき、HTML、CSSの診断をおこなうことが可能
ユーザビリティ	WebUD (富士通株式会社)	文字サイズ、配色などを、利用者自身が見やすいように自由に変更 音声読上げ、読み仮名表示、ソフトウェアキーボードの表示、要ダウンロード
	Web優めがね	文字サイズ、配色などを、利用者自身が見やすいように自由に変更 行間調整、ダウンロード不要
RSS	Shunreader RSS Enterprise	WebサイトのRSS化
サイト分析	SiteTracker (株式会社アスキーソリューションズ)	Webサイトのアクセスログ分析
メールマガジン	MailPublisher (エイケア・システムズ株式会社)	メールマガジン配信 Webサイトからの利用者登録、ASPサービス
	ClickM@iler (ダブルクリック株式会社)	メールマガジン配信 細かなレポーティング機能で配信効果を詳細に把握
音声/FAX応答	テレフォンプラウザ (株式会社フェロー)	Webサイトで公開されている情報を電話やFAXから取り出す事が可能

*JIS X 8341-3：高齢者・障害者等配慮設計指針 情報通信における機器、ソフトウェアおよびサービス 第3部：ウェブコンテンツ

※Webコア、Webコンシェルジェは富士通SSLの登録商標です。

※Sun、Sun Microsystems、Sunロゴ、Solaris およびすべてのSolarisに関連する商標およびロゴは、米国およびその他の国における米国 Sun Microsystems, Inc. の商標または登録商標であり、同社のライセンスを受けて使用しています。

※記載の会社名、商品名は、各社の商標または登録商標です。

※記載の内容は、予告なく変更することがあります。

※記載の内容は、2007年10月現在のものです。

●当社ホームページ <http://www.ssl.fujitsu.com>

株式会社 **富士通** ソーシャルサイエンスラボラトリ
(富士通SSL)

お問い合わせ先

営業本部 ソリューション推進部
〒211-0063 川崎市中原区小杉町1-403 武蔵小杉タワープレイス
E-mail : ssl-info@cs.jp.fujitsu.com
TEL 044-739-1251



CP0028 (200710)